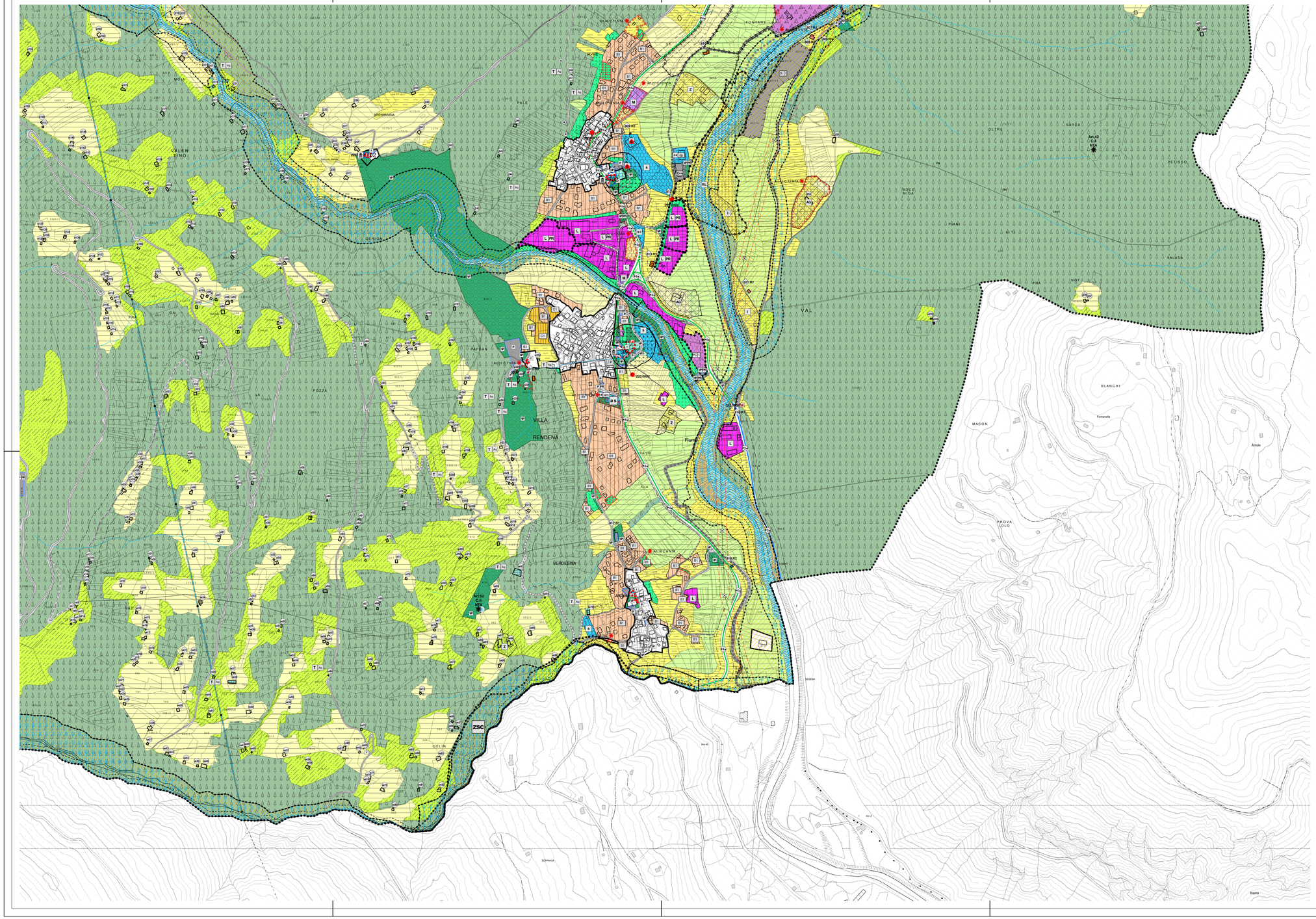

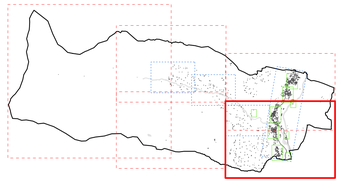

PROVINCIA AUTONOMA DI TRENTO

COMUNITA' DELLE GIUDICARIE

COMUNE PORTE DI RENDENA

PIANO REGOLATORE GENERALE

Approvato con D.G.P. _____ di data ___ / ___ / _____

SISTEMA INSEDIATIVO

TAVOLA

B2

PROGETTO:
Settembre 2017 - Aprile 2019

I° ADOZIONE DEL CONSIGLIO COMUNALE:
Delibera n. 19 del 13 / 05 / 2019

II° ADOZIONE DEL CONSIGLIO COMUNALE:
Delibera n. 03 del 07 / 01 / 2020

PUBBLICAZIONE B.U.R.:
T.A.A. n. _____ del ___ / ___ / _____

SCALA **1:5.000**

MARCO PICCOLRUAZ ARCHITETTO
MP A
via Biancone snc, 18
IT 38039 Rovereto (TN)
Tel/Fax: 0464/ 434926
email: info@mpa-lab.it
ORDINE DEGLI ARCHITETTI PIANIFICATORI PAESAGGISTI E CONSERVATORI DELLA PROVINCIA DI TRENTO
MARCO PICCOLRUAZ
Dott. Arch. 926

MD STUDIO TECNICO
P.IVA 01127120258
S.T.P. DAMIGNANI&TOSI
via FLORA 1
38053 - FIL.TRE (TN)
cell 338 3850058
mail: gianmarco@damignani.it
pec: gianmarco.damignani@pec.it
Dott. Ing.
D'AMBROS GIOVANNATTISTA
Coll.: Arch.ALEX PELLUCCI