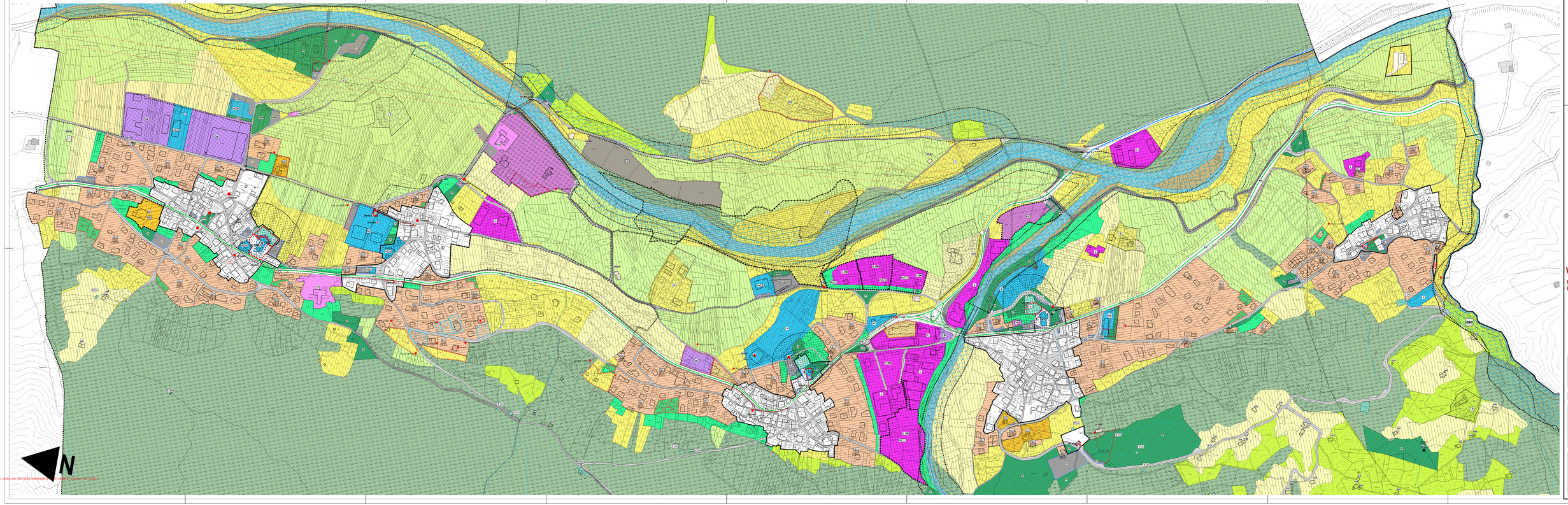

PROVINCIA AUTONOMA DI TRENTO

COMUNITA' DELLE GIUDICARIE

COMUNE PORTE DI RENDENA

PIANO REGOLATORE GENERALE

VARIANTE 2023

PIANO DEL PATRIMONIO EDILIZIO TRADIZIONALE

Approvato con D.G.P.

di data ___/___/_____

FONDOVALLE SISTEMA INSEDIATIVO

PROGETTO
Maggio 2023 - Aprile 2024

1ª ADOZIONE DEL CONSIGLIO COMUNALE:
Delibera n.17 del 22/04/2024

2ª ADOZIONE DEL CONSIGLIO COMUNALE:
Delibera n. ___ del ___/___/ 20___

PUBBLICAZIONE B.U.R.:
T.A.R. n. ___ del ___/___/_____

SCALA 1:2.000

ENTI - UFFICI TECNICI - PROGETTISTI
MP_A
Architettura e Urbanistica
Via Mazzini 2 - 38122 Trento
Tel. 0461 985200
Fax 0461 985200
mail: info@mpa-arch.net
ORDINE DEGLI ARCHITETTI DELLA PROV. DI TRENTO
Arch. Mauro Parisi
Dott. Geologo Giovanbattista Chiesura

TAVOLA

B6